

PRECIPITACIONES EN LA SIERRA DE TACNA Y MOQUEGUA

Inicio del evento: Martes, 23 de noviembre de 2021 a las 00:00 horas
Fin del evento: Miércoles, 24 de noviembre de 2021 a las 23:59 horas

Fecha de emisión: Lunes, 22 de noviembre de 2021

El SENAMHI informa que, desde el martes 23 al miércoles 24 de noviembre, se presentarán precipitaciones (nieve, granizo, aguanieve y lluvia) de moderada intensidad en la sierra de Tacna y Moquegua, acompañadas de descargas eléctricas y ráfagas de viento próximas a los 35 km/h. Se espera la ocurrencia de nieve en zonas por sobre los 4000 m s.n.m., y la ocurrencia de lluvia y granizo en localidades por encima de los 3500 m s.n.m.

El martes 23 de noviembre se prevé acumulados de lluvia de 5 a 6 mm/día; mientras que el miércoles 24, se prevé acumulados de lluvia cercanos a los 8 a 10 mm/día.

Provincias de posible afectación: TACNA, TARATA, JORGE BASADRE, CANDARAVE, MARISCAL NIETO, GRAL. SÁNCHEZ CERRO

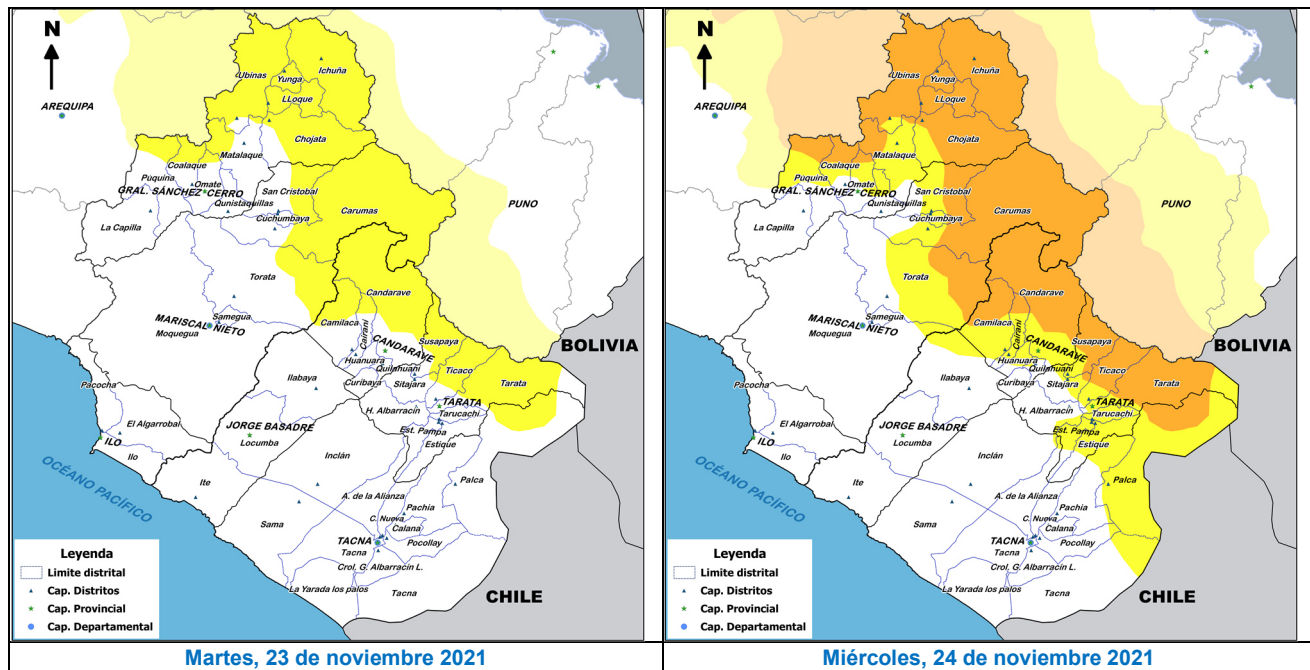

Blanco	Amarillo	Naranja	Rojo
Sin fenómenos meteorológicos peligrosos. No es necesario tomar precauciones especiales.	Peligro: Pueden ocurrir fenómenos meteorológicos peligrosos que, sin embargo, son normales en esta región. Recomendación: Manténgase al corriente del desarrollo de la situación meteorológica. Sea prudente si realiza actividades al aire libre que puedan acarrear riesgos en caso de mal tiempo.	Peligro: Se predicen fenómenos meteorológicos peligrosos. Recomendación: Manténgase al corriente del desarrollo de la situación y cumpla los consejos e instrucciones dados por las autoridades.	Peligro: Se predicen fenómenos meteorológicos de gran magnitud. Recomendación: Sea extremadamente precavido. Esté al corriente en todo momento del desarrollo de la situación y cumpla los consejos e instrucciones dados por las autoridades.

Mayor información:

<https://www.senamhi.gob.pe/?p=aviso-meteorologico-vigente-prueba&a=2021&b=3981&c=00&d=SENA>